

A giraffe stands in a fenced enclosure, looking towards a group of children and an adult woman. The woman is speaking to the children, who are wearing various hats and backpacks. The background shows trees and a building under a blue sky.

Centres d'été À nous les vacances !

3/12 ans

Édition 2026
du lundi 6 juillet
au lundi 31 août



VILLE DE
Ploufragan



Annie Labbé
Adjointe au Maire
à l'éducation, aux loisirs
et à la jeunesse

Destination été 2026

Cet été l'équipe d'animateurs du Centre de Loisirs invite les enfants à vivre une saison pleine de découvertes et d'aventures.

En juillet les enfants embarqueront pour un voyage autour de la terre : continents mystérieux, traditions étonnantes et rencontres aux quatre coins du monde.

En août les plus jeunes deviendront les explorateurs intrépides des mondes marins et terrestres tandis que les plus grands entreront dans le monde des couleurs, un univers où chaque teinte ouvre la porte à une nouvelle aventure.

Nous souhaitons à tous les enfants un été riche en rires et en découvertes encadrés par une équipe enthousiaste et créative.



Sommaire

| | |
|---------------------------------------|-------|
| Inscriptions et paiement | 4 |
| Tarifs | 5 |
| Centres de juillet et août | 6-7 |
| Modalités d'accueil & fonctionnement | 8 |
| Infos parents | 9 |
| La Passerelle 9-12 ans juillet & août | 10-11 |
| Modalités d'accueil & fonctionnement | 12 |
| Infos parents | 13 |
| Mini-camps et nuitées | 14-15 |
| Aide-mémoire | 16 |



Inscriptions et paiement

Pour le centre d'été et la Passerelle été : les inscriptions et réservations seront ouvertes du **1^{er} juin (13h30) au 26 juin (17h30)**, sans limite de places et à compter du 27 juin dans la limite des places disponibles. (Les inscriptions se font uniquement à la journée, pas de demi-journée). Avant toutes inscriptions et réservations, il est nécessaire de créer votre espace famille sur le portail Jeunesse-éducation.

Modalités d'inscriptions et paiements :

<https://www.espace-citoyens.net/ploufragan>

Votre « espace famille » est créé : Connectez-vous avec vos identifiants et sélectionnez l'enfant à inscrire :

- Créer votre inscription au centre d'été, Passerelle été ou aux mini-camps 6/12 ans.
- Réservez vos séances et effectuez le règlement par carte bancaire.

Pour une première inscription au service et pour les enfants non scolarisés à Ploufragan :

Créez votre espace personnel sur le **Portail Jeunesse-éducation**.

- Créez l'inscription « dossier administratif maternel ou élémentaire » selon le niveau de votre enfant (niveau scolaire actuel). Documents scannés à joindre au dossier unique : livret de famille, carnet de santé, justificatif de domicile, assurance Responsabilité Civile.

Ce dossier sera validé par le service Jeunesse-éducation. Vous pouvez alors accéder à l'inscription, aux réservations et aux

paiements des centres d'été, Passerelle été et mini-camps.

Pour les paiements par chèque, chèque ANCV, CESU : rendez-vous au Pollen, aux heures d'ouverture, afin de procéder à l'inscription de votre enfant.

Mini-camps : Privilégier l'inscription sur le **Portail Jeunesse-Education**. Pour les personnes souhaitant payer par chèque, chèques ANCV ou CESU, possibilité d'inscription au Pollen : attention cette formule ne peut vous garantir une place aux mini-camps.

Pour les enfants déjà connus du service : présentez le carnet de santé.

Pour tous renseignements : <https://www.ploufragan.fr>

Mail : enfance.jeunesse@ploufragan.fr

Les inscriptions ne seront validées que lorsque vous aurez réglé le montant total de vos réservations.

Rappel ! Après vos réservations, il n'est plus possible de faire des changements (annulation et/ou inversion). 

Tarifs

Tarifs centres été

- Pour les familles ploufraganaïses, la journée : 19,44€ par enfant.
- Pour les familles extérieures, la journée : de 31,18€ par enfant.

Passerelle été 9-12 ans

- Pour les familles ploufraganaïses, la journée : 13,02€ par enfant.
- Pour les familles extérieures, la journée : de 25,78€ par enfant.

Aides financières

- Les tarifs dégressifs ne concernent que les familles ploufraganaïses.

Tous les tarifs sont accessibles sur le site de la Ville : www.ploufragan.fr
Ils sont calculés en fonction du quotient familial de la Caf ou de la MSA.
Pour en bénéficier les familles ploufraganaïses doivent fournir leur attestation de quotient familial de la Caf ou de la MSA. Cette attestation est à déposer sur votre espace personnel, dans "autres démarches".

- Le CCAS (Centre Communal d'Action Sociale) peut accorder des aides ponctuelles.
Se renseigner préalablement auprès du CCAS, à l'Hôtel de Ville,
tél. 02 96 78 89 27.



Annulation / Modification

Aucune annulation et modification ne sont effectuées après inscription de votre enfant.

Absence

Informez le directeur de l'absence de votre enfant, le matin avant 9h (aucun remboursement n'est effectué).

Maladie

Il faut prévenir impérativement le directeur de l'absence de votre enfant, le jour même avant 9h (ou dès que vous savez que votre enfant sera absent au centre).

Demande de remboursement (uniquement pour raison médicale) : Sur votre espace personnel du portail Jeunesse-Education dans « autres démarches », déposer le certificat médical ou l'attestation sur l'honneur qui précise la durée d'incapacité à venir au centre d'été ainsi qu'un RIB. Cette démarche est à faire dans la semaine d'absence de l'enfant. Un jour de carence sera retenu.

Aucune demande ne sera prise en compte après le 31 août 2026.

Centre de juillet

Du 6 au 31 juillet

Thème : « Voyage autour de la terre »

3/6 ans

Ecole maternelle Anne Frank

6/9 ans

Accueil de loisirs de la Vallée

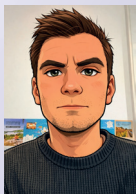

Baptiste



Alicia



Thomas



Marion



Aymeric

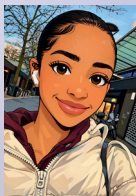

Anna



Célia



Sophie

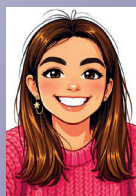

Sidonie

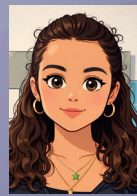

Agathe



Ophéline



Jade



Louna



Louise



Léandre

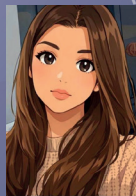

Lucile

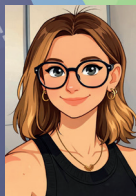

Emilie



Thèmes : « Les mondes marin et terrestre » 3/6 ans

« Le monde des couleurs » 6/12 ans

Centre d'août

Du 3 au 31 août

3/9 ans

Accueil de loisirs
de la Vallée



LYSE

Directrice août



ENORA

Directrice adjointe
Animatrice 3-6ans



LOUIS

Animateur 6-9ans



MAÏWENN

Animatrice 6-9ans



JUSTINE

Animatrice stagiaire



HANAE

Animatrice 3-6ans



LOLA

Animatrice 3-6ans



KTOCH

Animatrice 6-9ans



MATHURIN

Animateur stagiaire



JULIETTE

Animatrice 3-6ans



FAUSTINE

Animatrice 3-6ans

Modalités d'accueil et fonctionnement

Les modalités d'accueil :

Les enfants doivent être âgés de 3 ans minimum (au 1^{er} jour de présence et justifier d'un début de scolarité) à 12 ans inclus.

Les enfants doivent avoir acquis la **propreté** et être à **jour des vaccins obligatoires**.

Les projets pédagogiques et règlements intérieurs sont disponibles directement dans les centres. Les organisations et fonctionnements des structures de loisirs sont détaillées et accessibles dans le "règlement intérieur", et sur www.ploufragan.fr

Les horaires

• Début de journée : 9h avec un accueil possible à partir de 7h30.

• Fin de journée : départ entre **17h30 et 18h**.

En cas de non respect des horaires, des pénalités de retard pourront être appliquées.

Tous les jours, je choisis mes activités. J'ai une tenue adaptée qui ne craint rien...
et mes parents prévoient en plus dans mon sac :

Tenue de plage

Chapeau

Maillot de bain

Crème solaire

Serviette de plage + une gourde

Tenue de pluie

Pull

Bottes

Coupe-vent

+ un change pour les 3/6 ans

Pensez à mettre mon nom sur mes vêtements !



Vigilance !!!

- Les enfants ne doivent pas apporter de jeux, de jouets, d'argent de poche, d'objets précieux, de téléphone portable...

Rappel :

- L'organisateur dégage toutes responsabilités en cas de perte, vol, détérioration ou oubli d'objets personnels.
- Les téléphones portables sont interdits à l'accueil de loisirs.

Numéros utiles :

- Le Pollen, service Jeunesse-éducation : 02 96 76 05 01
- Accueil de loisirs de la Vallée : 06 73 35 66 69
- Ecole maternelle Anne Frank : 07 88 20 92 72
- Mail : enfance.jeunesse@ploufragan.fr



La Passerelle juillet

Du 6 au 31 juillet

Thème : « Voyage autour de la terre »

9/12 ans

Accueil de loisirs de la Vallée



Anthony



Sidonie



Timothé

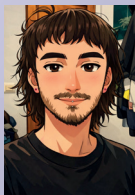

Lucas



Oriane



Nathan



La Passerelle août

Du 3 au 31 août

L'ÉQUIPE PASSERELLE



**MATHILDE
DIRECTRICE**



**ÈVE
ANIMATRICE**



**ARTHUR
ANIMATEUR**

9/12 ans

Accueil de loisirs de la Vallée

Modalités d'accueil et fonctionnement

Passerelle été 9-12ans

La Passerelle été 9-12 ans est ouverte aux enfants à partir de 9 ans et scolarisés en classe de CM1 (les deux conditions doivent être réunies) et jusqu'à 12 ans inclus.

Les enfants sont accueillis à l'accueil de loisirs de la Vallée dans un espace dédié à la « Passerelle été ». La restauration se fait au restaurant scolaire de la Vallée.

Les horaires

- 7h30/9h : accueil échelonné du matin
- 9h/17h30 : animations
- 17h30/18h : départ échelonné du soir

Inscriptions aux activités

Le programme d'activité hebdomadaire est proposé aux enfants. Chaque journée ils ont droit entre deux à trois activités.

- 1^{ère} semaine de juillet (du 6 au 10 juillet), le programme d'activité sera disponible à l'ouverture des réservations et sera à déposer à la « Passerelle été », à partir du 6 juillet.

Le programme est diffusé chaque mardi pour la semaine suivante. Les enfants établissent leur programme et dès leur choix fait, le transmette au directeur.trice de la Passerelle.

PASSERELLE 9-12 ANS
DU LUNDI 6 AU VENDREDI 10 JUILLET 2026

| Jours | Matin | Après-midi |
|-------------|--|---|
| Lundi 6 | • Escalade 1 • Loop garon 2 • Baccarat 3 | • Laser Game 4 |
| Mardi 7 | • Loto avec le local et AL 5 • Pop art 6 | • Coudingouff et Handball avec le local 7 • Gym 8 |
| Mercredi 8 | • Sortie à Rennes à la journée 9 | |
| Jeudi 9 | • Tournoi de basket 10 • Création de BO 11 | • Escalade 12 • Ping-pong 13 • Atelier cuisine 14 |
| Vendredi 10 | • Tournoi ping pong 15 • Capoeira 16 | • Grand jeu avec l'ALSH 17 |

BULLETIN D'INSCRIPTION
VACANCES D'ÉTÉ 2026

NOM : _____
PRÉNOM : _____

Je m'inscris aux activités N° :

Je m'inscrit aux activités suivantes, j'ai le droit de consacrer un nombre de points correspondant au nombre de jours de programmation. Chaque activité est notée sur un bulletin en fonction de la durée de l'activité. Les bulletins sont remis à l'accueil de la Vallée.

Semaine du 6 au 10 juillet

| Jours | Matin | Après-midi |
|-------------|-------|------------|
| Lundi 6 | | |
| Mardi 7 | | |
| Mercredi 8 | | |
| Jeudi 9 | | |
| Vendredi 10 | | |

Vigilance !!!

- Les enfants ne doivent pas apporter de jeux, de jouets, d'argent de poche, d'objets précieux, de téléphone portable...

Rappel :

- L'organisateur dégage toutes responsabilités en cas de perte, vol, détérioration ou oubli d'objets personnels.
- Les téléphones portables sont interdits à l'accueil de loisirs.

Tous les jours, j'ai une tenue adaptée aux activités que j'ai choisi et qui ne craint rien...
et mes parents prévoient en plus dans mon sac :



Tenue de plage, chapeau, maillot de bain, crème solaire, serviette de plage
+ une gourde !

Tenue de pluie, pull, bottes, coupe-vent

Numéros utiles :

- Le Pollen, service Jeunesse-éducation :
02 96 76 05 01
- Passerelle été :
06 45 88 28 81
- Mail :
enfance.jeunesse@ploufragan.fr

Mini-camps

L'inscription aux mini-camps se fera du **1^{er} au 26 juin, à partir de 13h30** dans la limite des places disponibles.

Attention, uniquement un mini-camp par enfant.

Réunion-information sur les mini-camps :

Une réunion de présentation des mini-camps aura lieu le **vendredi 3 juillet, à 18h45**, salle du Grimolet.

N°1 LANNION

Date : Du 6 au 10 juillet (5 jours, 4 nuits)

Camping "Les deux rives"

Activités : Kayak, VTT

Coût : 148€*

Nombre de places : 12

Enfants concernés : CMI à 5^{ème}

 **Test d'aisance aquatique obligatoire**

N°2 LANNION

Date : du 15 au 17 juillet (3 jours, 2 nuits)

Camping "Les deux rives"

Activités : Escalade, course d'orientation

Coût : 88,80€*

Nombre de places : 12

Enfants concernés : CP à CE2

* Tarifs dégressifs en fonction du quotient familial pour les familles ploufraganaises.



N°3 CAMP VÉLO

Date : du 20 au 24 juillet (5 jours, 4 nuits)

Itinérance de Carhaix à Concarneau

Coût : 148€

Nombre de places : 12

Enfants concernés : CMI à 5^{ème}



N°4 TREMARGAT

Date : du 24 au 27 août (4 jours, 3 nuits)

Base de loisirs du Kreiz-Breiz

Activités : Course d'orientation, Kayak, Tir à l'arc

Coût : 118,40€

Nombre de places : 20

Enfants concernés : CP à 5^{ème}

 **Test d'aisance aquatique obligatoire**

** Tarifs dégressifs en fonction du quotient familial pour les familles ploufraganaises.*

Aide Mémoire

Ce document est à conserver, c'est une aide pour l'inscription. Vous pouvez entourer les jours de présence de votre enfant.

| | Lundi | Mardi | Mercredi | Jeudi | Vendredi |
|---|-------|---------|----------|-------|----------|
| Juillet | | | | | |
| Semaine n°1 Du 6 au 10 juillet | 6 | 7 | 8 | 9 | 10 |
| Semaine n°2 Du 13 au 17 juillet | 13 | Férialé | 15 | 16 | 17 |
| Semaine n°3 Du 20 au 24 juillet | 20 | 21 | 22 | 23 | 24 |
| Semaine n°4 Du 27 au 31 juillet | 27 | 28 | 29 | 30 | 31 |
| Août | | | | | |
| Semaine n°1 Du 3 au 7 août | 3 | 4 | 5 | 6 | 7 |
| Semaine n°2 Du 10 au 14 août | 10 | 11 | 12 | 13 | 14 |
| Semaine n°3 Du 17 au 21 août | 17 | 18 | 19 | 20 | 21 |
| Semaine n°4 Du 24 au 28 août | 24 | 25 | 26 | 27 | 28 |
| Lundi 31 août | 31 | | | | |

Mini-camp 1

Mini-camp 2

Mini-camp 3

Mini-camp 4

