

Véhicules entrants

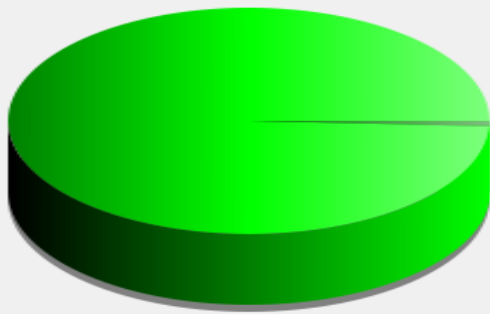

■	<= 50 Km/h : 1 047 - (99.24 %)
■	51 - 70 Km/h : 8 - (0.76 %)
■	71 - 90 Km/h : 0 - (0.00 %)
■	91 - 110 Km/h (et +) : 0 - (0.00 %)

Début d'exploitation: vendredi 2 septembre 2022 09:30
Fin d'exploitation: vendredi 16 septembre 2022 09:30

Lieu de la mesure: rue jean mermoz sens entrant

Commentaire:

Véhicules sortants

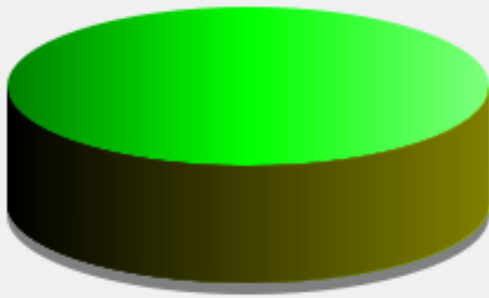

■	<= 50 Km/h :	301 - (100.00 %)
■	51 - 70 Km/h :	0 - (0.00 %)
■	71 - 90 Km/h :	0 - (0.00 %)
■	91 - 110 Km/h (et +) :	0 - (0.00 %)

Début d'exploitation: vendredi 2 septembre 2022 09:30
Fin d'exploitation: vendredi 16 septembre 2022 09:30

Lieu de la mesure: rue jean mermoz sens entrant

Commentaire:

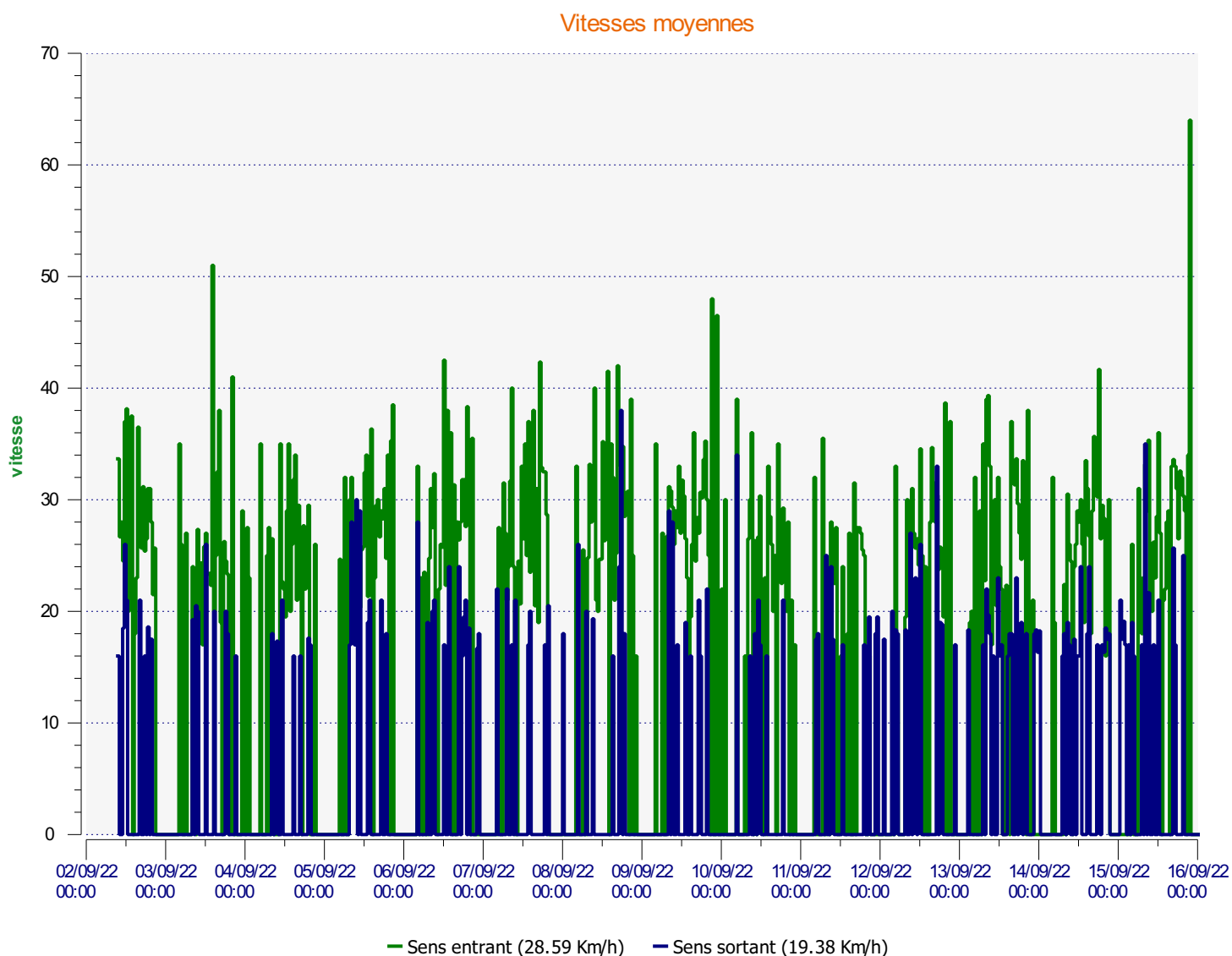

Début d'exploitation: vendredi 2 septembre 2022 09:30
Fin d'exploitation: vendredi 16 septembre 2022 09:30

Lieu de la mesure: rue jean mermoz sens entrant

Commentaire:

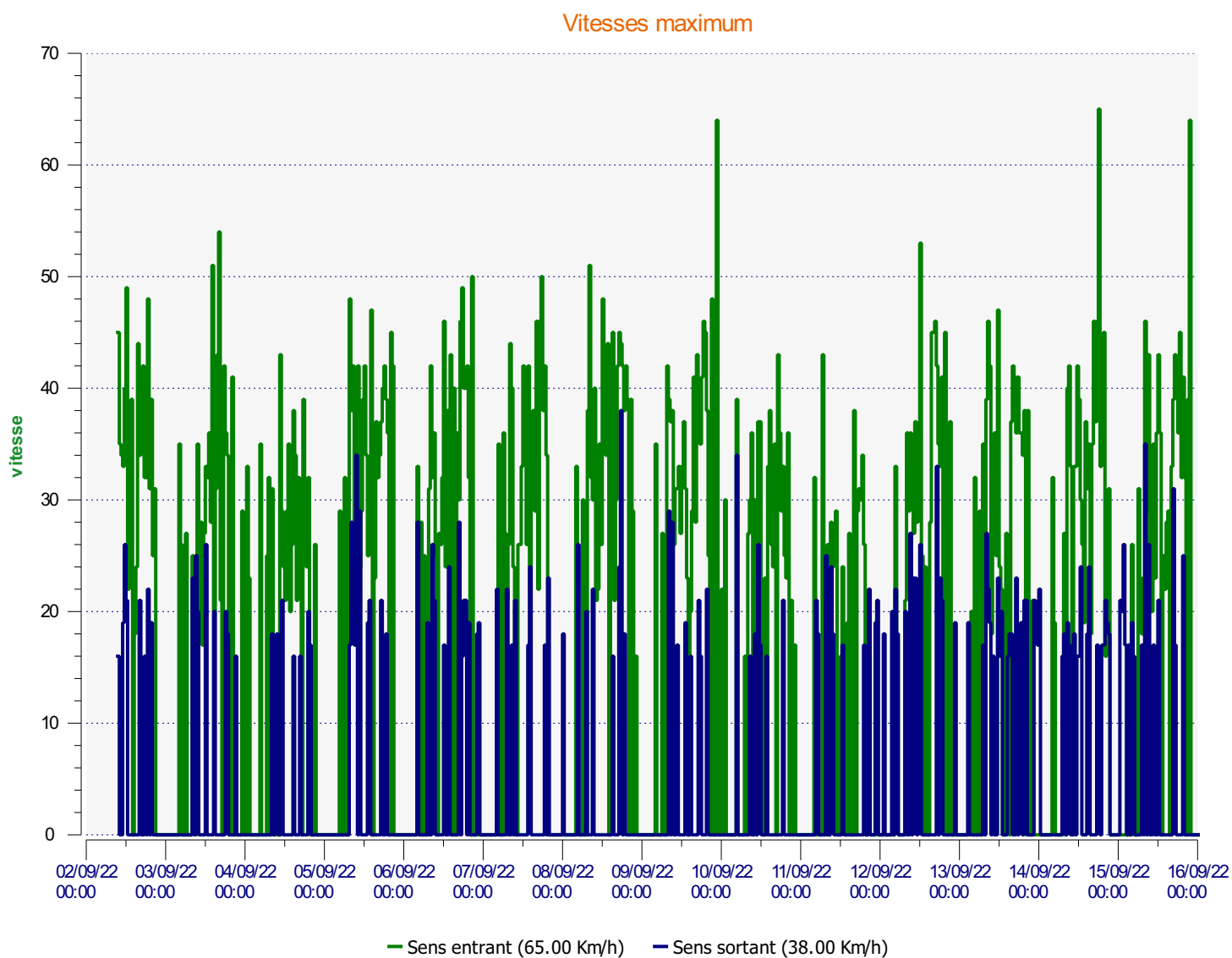

Début d'exploitation: vendredi 2 septembre 2022 09:30
Fin d'exploitation: vendredi 16 septembre 2022 09:30

Lieu de la mesure: rue jean mermoz sens entrant

Commentaire: