

Véhicules entrants

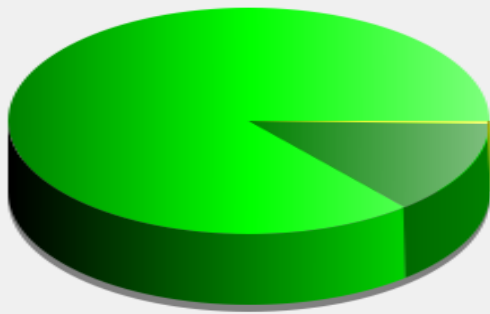

■	<= 50 Km/h : 20 891 - (86.22 %)
■	51 - 70 Km/h : 3 240 - (13.37 %)
■	71 - 90 Km/h : 96 - (0.40 %)
■	91 - 110 Km/h (et +) : 3 - (0.01 %)

Début d'exploitation: samedi 30 juillet 2022 09:00
Fin d'exploitation: jeudi 1 septembre 2022 08:00

Lieu de la mesure: rue du tertre bressin sens st hervé

Commentaire:

Véhicules sortants

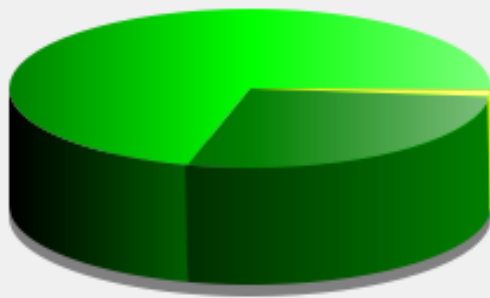

■	<= 50 Km/h : 17 184 - (70.82 %)
■	51 - 70 Km/h : 6 689 - (27.57 %)
■	71 - 90 Km/h : 354 - (1.46 %)
■	91 - 110 Km/h (et +) : 38 - (0.16 %)

Début d'exploitation: samedi 30 juillet 2022 09:00

Fin d'exploitation: jeudi 1 septembre 2022 08:00

Lieu de la mesure: rue du tertre bressin sens st hervé

Commentaire:

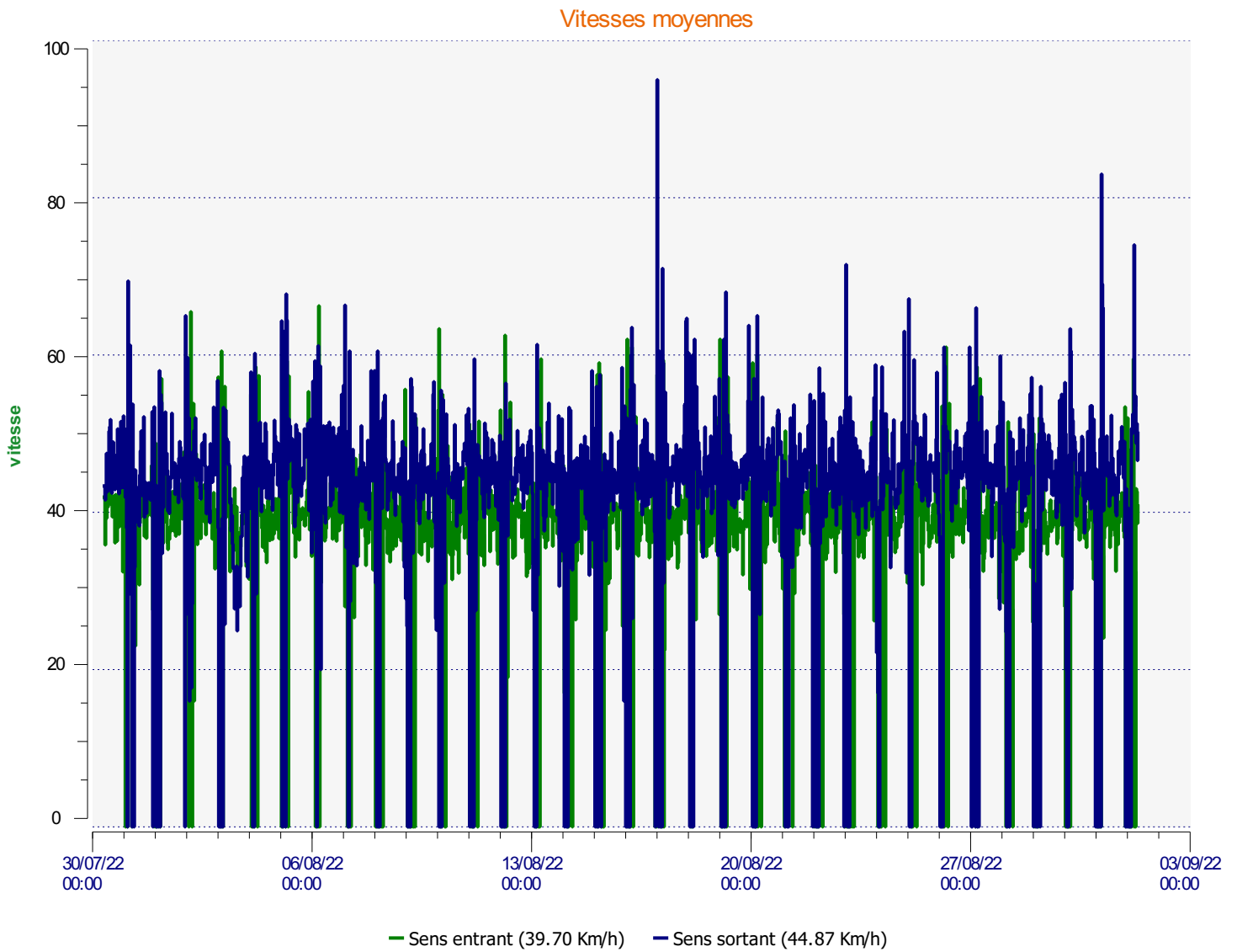

Début d'exploitation: samedi 30 juillet 2022 09:00
Fin d'exploitation: jeudi 1 septembre 2022 08:00

Lieu de la mesure: rue du tertre bressin sens st hervé

Commentaire:

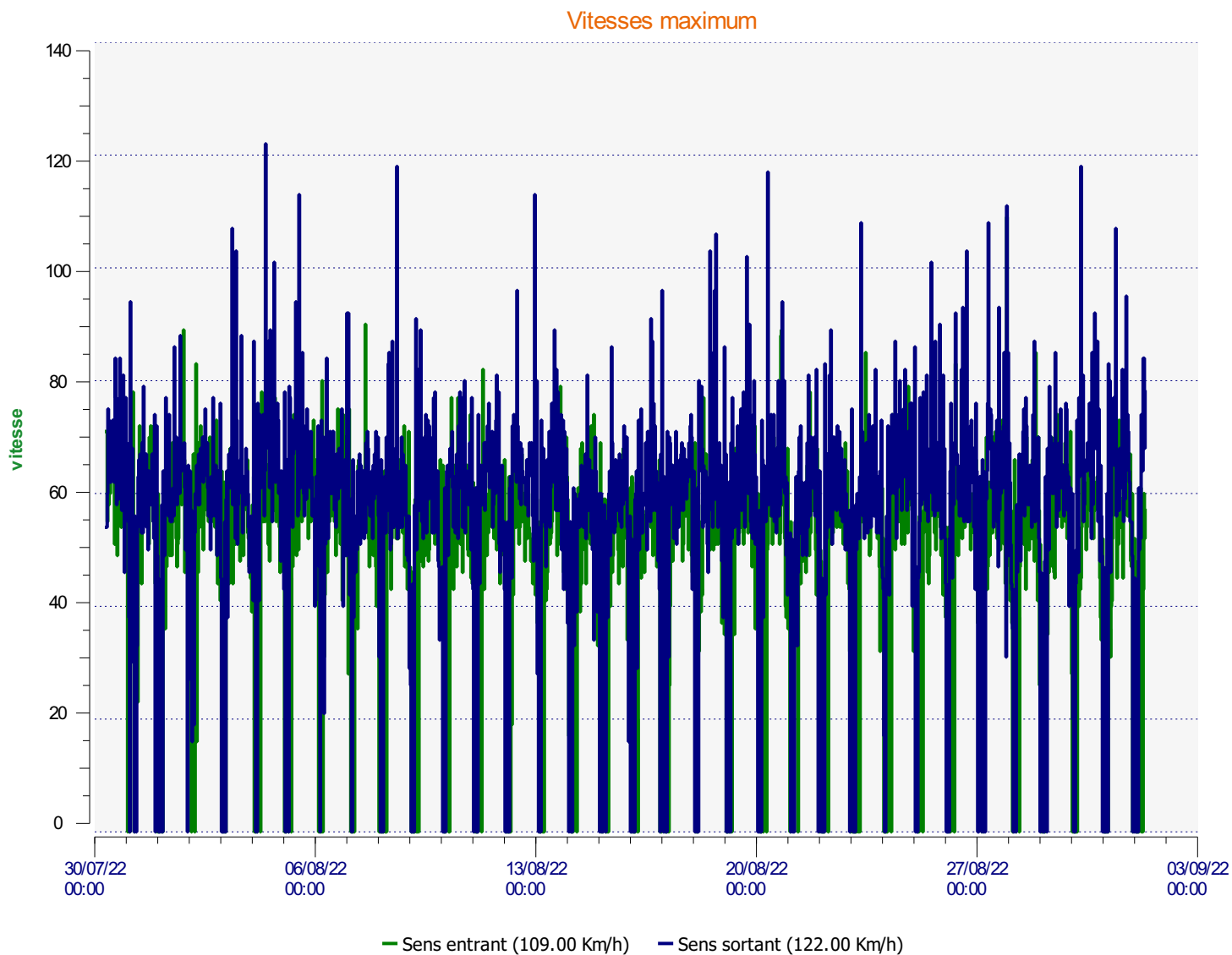

Début d'exploitation: samedi 30 juillet 2022 09:00
Fin d'exploitation: jeudi 1 septembre 2022 08:00

Lieu de la mesure: rue du tertre bressin sens st hervé

Commentaire: