

Véhicules entrants

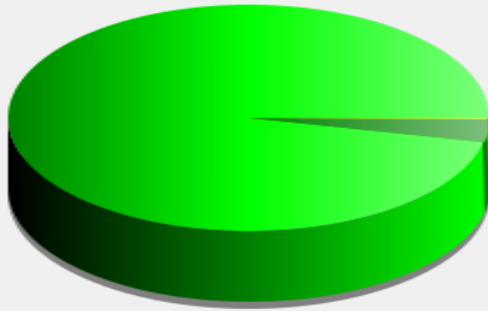

■	<= 50 Km/h : 17 463 - (96.58 %)
■	51 - 70 Km/h : 585 - (3.24 %)
■	71 - 90 Km/h : 30 - (0.17 %)
■	91 - 110 Km/h (et +) : 4 - (0.02 %)

Début d'exploitation: vendredi 29 octobre 2021 08:00
Fin d'exploitation: mercredi 1 décembre 2021 16:00

Lieu de la mesure: rue d'armor vers beau soleil

Commentaire:

Véhicules sortants

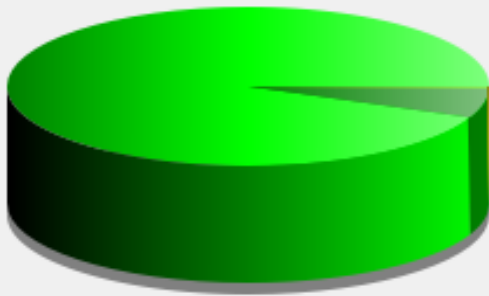

■	<= 50 Km/h : 17 627 - (93.62 %)
■	51 - 70 Km/h : 1 164 - (6.18 %)
■	71 - 90 Km/h : 34 - (0.18 %)
■	91 - 110 Km/h (et +) : 3 - (0.02 %)

Début d'exploitation: vendredi 29 octobre 2021 08:00
Fin d'exploitation: mercredi 1 décembre 2021 16:00

Lieu de la mesure: rue d'armor vers beau soleil

Commentaire:

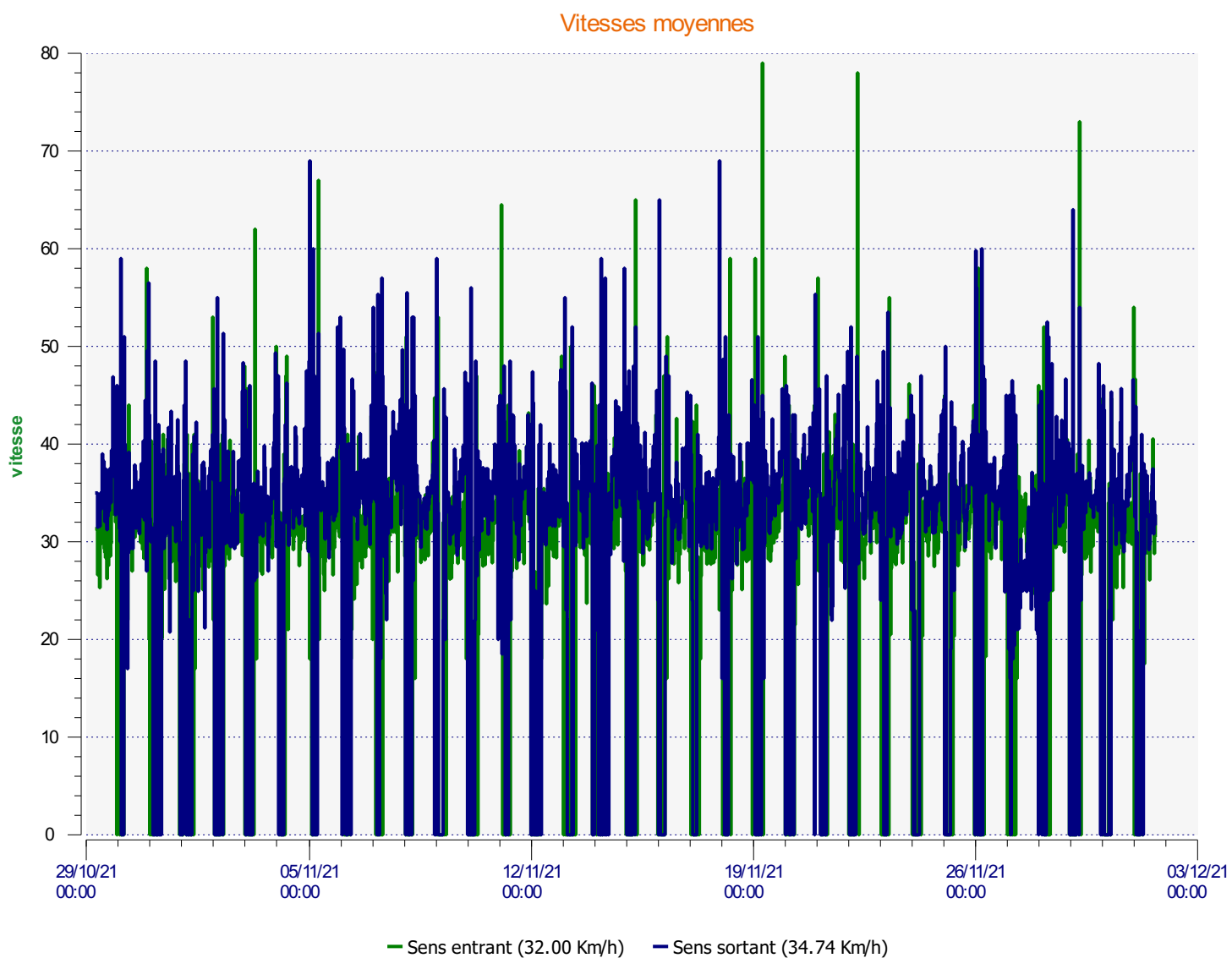

Début d'exploitation: vendredi 29 octobre 2021 08:00
Fin d'exploitation: mercredi 1 décembre 2021 16:00

Lieu de la mesure: rue d'armor vers beau soleil

Commentaire:

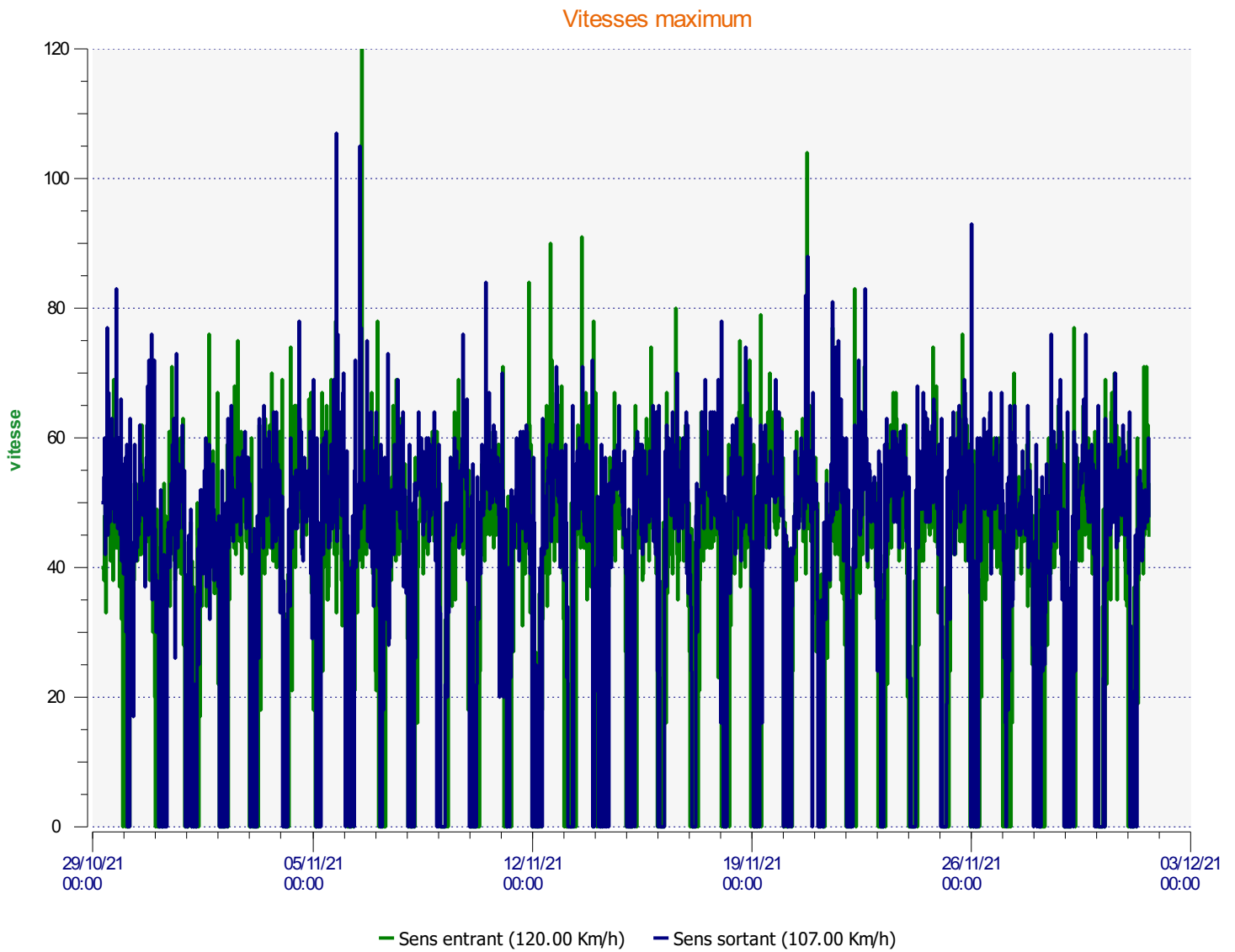

Début d'exploitation: vendredi 29 octobre 2021 08:00
Fin d'exploitation: mercredi 1 décembre 2021 16:00

Lieu de la mesure: rue d'armor vers beau soleil

Commentaire: