

Véhicules entrants

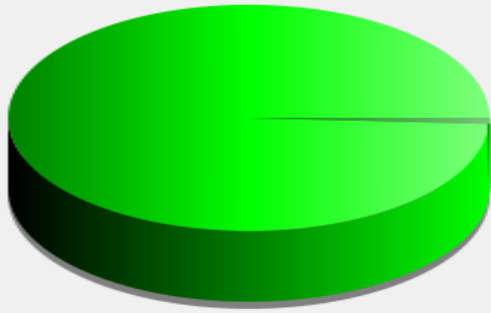

■	<= 50 Km/h :	39 542 - (99.16 %)
■	51 - 70 Km/h :	330 - (0.83 %)
■	71 - 90 Km/h :	5 - (0.01 %)
■	91 - 110 Km/h (et +) :	0 - (0.00 %)

**Début d'exploitation:** vendredi 12 mars 2021 08:00

**Fin d'exploitation:** jeudi 1 avril 2021 17:00

**Lieu de la mesure:** salle du grimolet vers le centre ville

**Commentaire:**

### Véhicules sortants

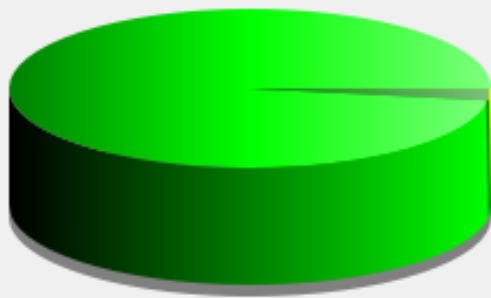

<span style="color: green;">■</span>	<= 50 Km/h : 37 225 - (97.56 %)
<span style="color: darkgreen;">■</span>	51 - 70 Km/h : 902 - (2.36 %)
<span style="color: yellow;">■</span>	71 - 90 Km/h : 24 - (0.06 %)
<span style="color: brown;">■</span>	91 - 110 Km/h (et +) : 4 - (0.01 %)

**Début d'exploitation:** vendredi 12 mars 2021 08:00

**Fin d'exploitation:** jeudi 1 avril 2021 17:00

**Lieu de la mesure:** salle du grimolet vers le centre ville

**Commentaire:**

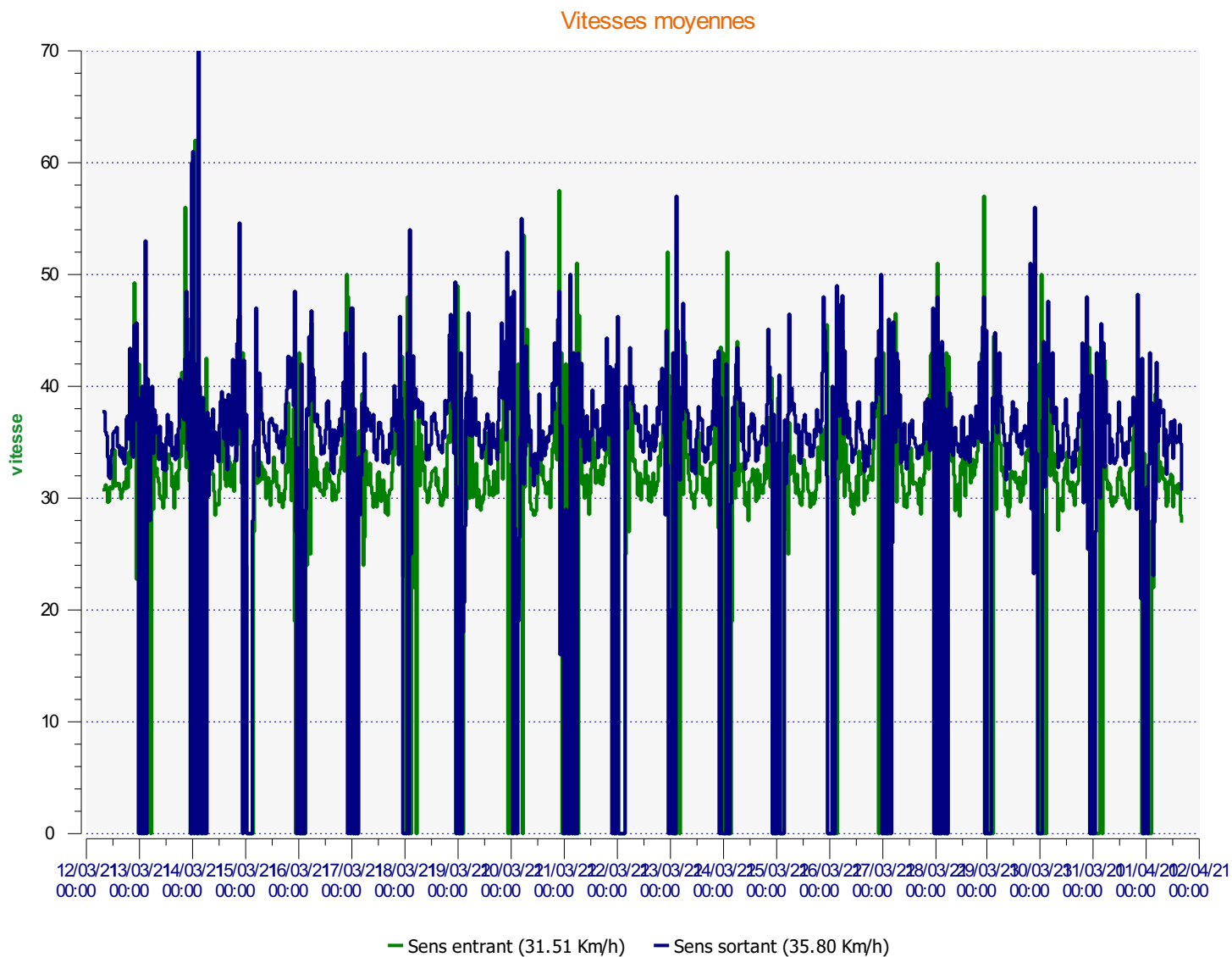

**Début d'exploitation:** vendredi 12 mars 2021 08:00

**Fin d'exploitation:** jeudi 1 avril 2021 17:00

**Lieu de la mesure:** salle du grimolet vers le centre ville

**Commentaire:**

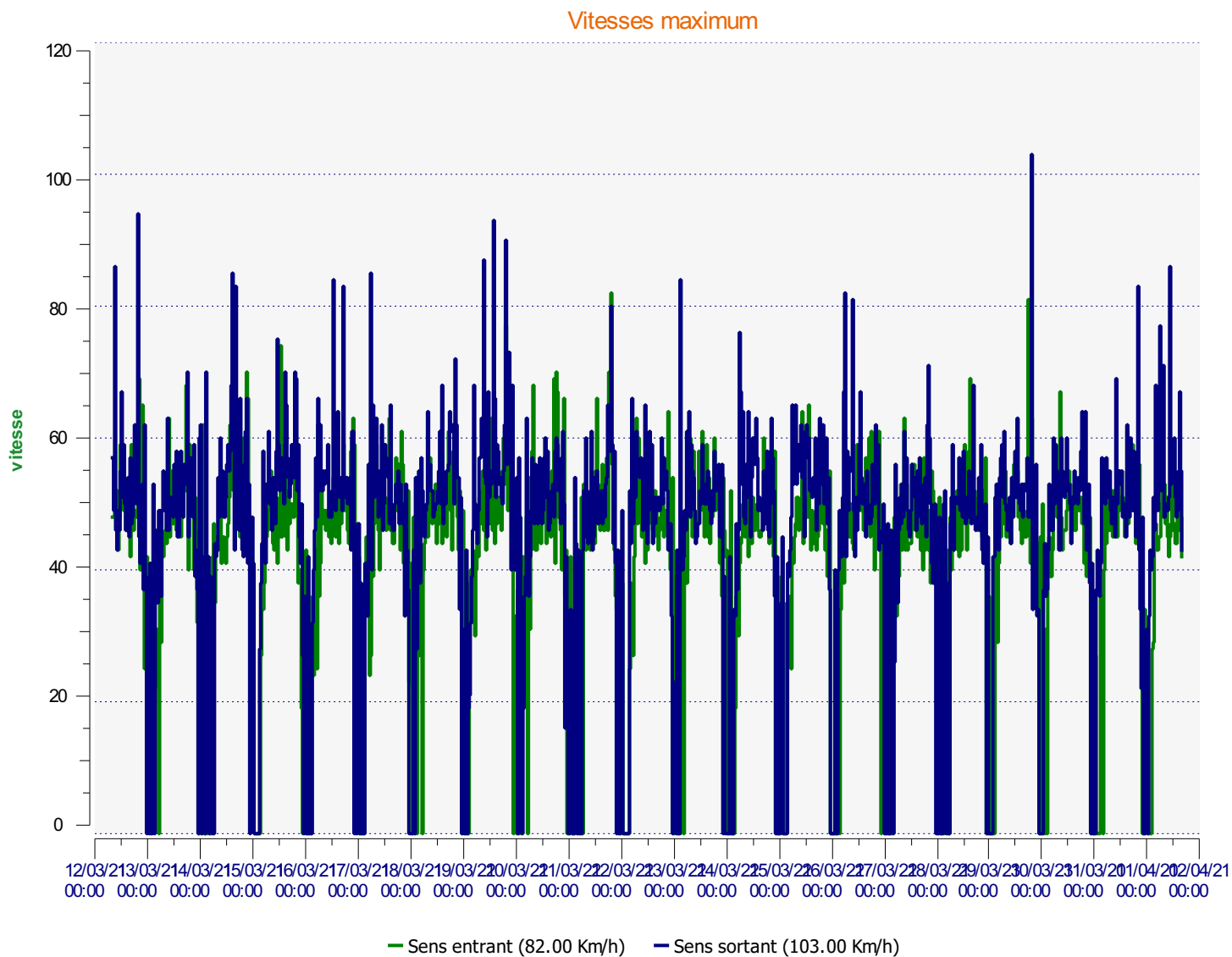

**Début d'exploitation:** vendredi 12 mars 2021 08:00

**Fin d'exploitation:** jeudi 1 avril 2021 17:00

**Lieu de la mesure:** salle du grimolet vers le centre ville

**Commentaire:**